Supplément au groupe d'Avis aux Navigateurs N° 46/2022

Annexe graphique corrigeant la carte 7148 (INT 1831)

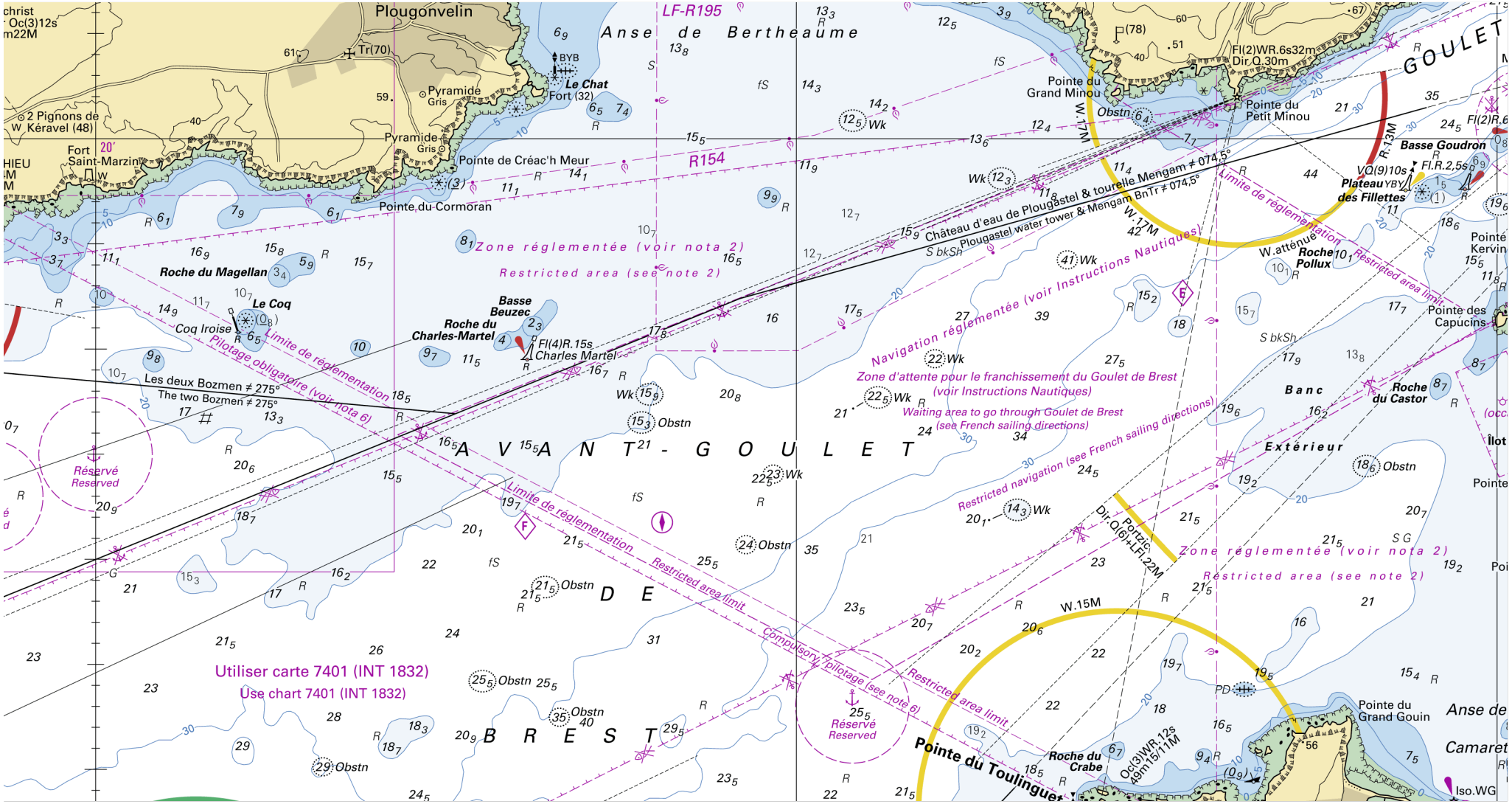

© 2022 Shom - FRANCE - Tous droits réservés